



# atlanti**com**

## Nouveautés Act! v20

The image displays a collage of screenshots from the Act! Premium v20 software interface. Key elements include:

- Dashboard:** A central dashboard with multiple charts. The 'Bilan des ventes' chart shows 'Réelles' (Actual) and 'Potentielles' (Potential) sales over time. The 'Recettes // Dépenses' chart shows 'Recettes' (Revenue) and 'Dépenses' (Expenses).
- Mobile App:** A smartphone screen showing the 'act! Companion' app with similar charts and data.
- Form Interface:** A form for selecting a contact or opportunity, with options like 'Contact actuel (Chris Huffman)', 'Recherche actuelle', 'Tous les contacts', 'Sélectionner un groupe', 'Sélectionner une société', and 'Sélectionner une opportunité'. It also includes a 'Catégorie du modèle' dropdown set to 'Généralités' and a 'Modèle' dropdown set to 'Bulletin'.
- Navigation:** A top navigation bar with icons for 'Présent', 'Nouveau', 'Appel', and 'Analyser'.
- UI Elements:** A sidebar on the left with 'Marketing' and 'Buletin' sections. A right sidebar shows a list of contacts with dates and status indicators.

Découvrez le nouvel Act! Premium v20 : des tableaux d'analyse interactifs, un design sensationnel, l'email marketing intégré et des processus optimisés, ainsi que de multiples améliorations de la compatibilité et de l'ergonomie... Act! va encore vous surprendre par sa performance.

Les abonnés actifs reçoivent toutes les fonctionnalités Act! v20 : tableaux de bord interactifs et graphiques Act! Insight, ressources de réussite client, connexion à des centaines d'applications populaires... Abonnez-vous pour en profiter !

Orientez votre prise de décision avec les analyses détaillées issues des tableaux de bord interactifs et graphiques.

Découvrez le nouveau look moderne d'Act! v20.

Optimisez la gestion de vos campagnes Act! emarketing grâce à des processus intuitifs et efficaces.

Profitez de nombreuses améliorations de l'ergonomie.

## Tableaux de bord interactifs et graphiques Act! Insight

Orientez votre prise de décision avec les analyses détaillées produites par les tableaux de bord interactifs et graphiques Act! Insight. Affichez des captures d'écran dynamiques pour analyser en temps réel la productivité et la performance des ventes, l'état du pipeline commercial, les produits les plus performants, le bilan gains / pertes, et plus encore, grâce aux 12 tableaux de bord graphiques interactifs. Personnalisez-les ou configurez la vue Act! Insight pour des analyses adaptées aux besoins de votre entreprise ou activité. Avec la nouvelle vue Act! Insight dans l'appli mobile Act! Companion, vous pouvez évaluer la performance des activités et des commerciaux où que vous soyez.

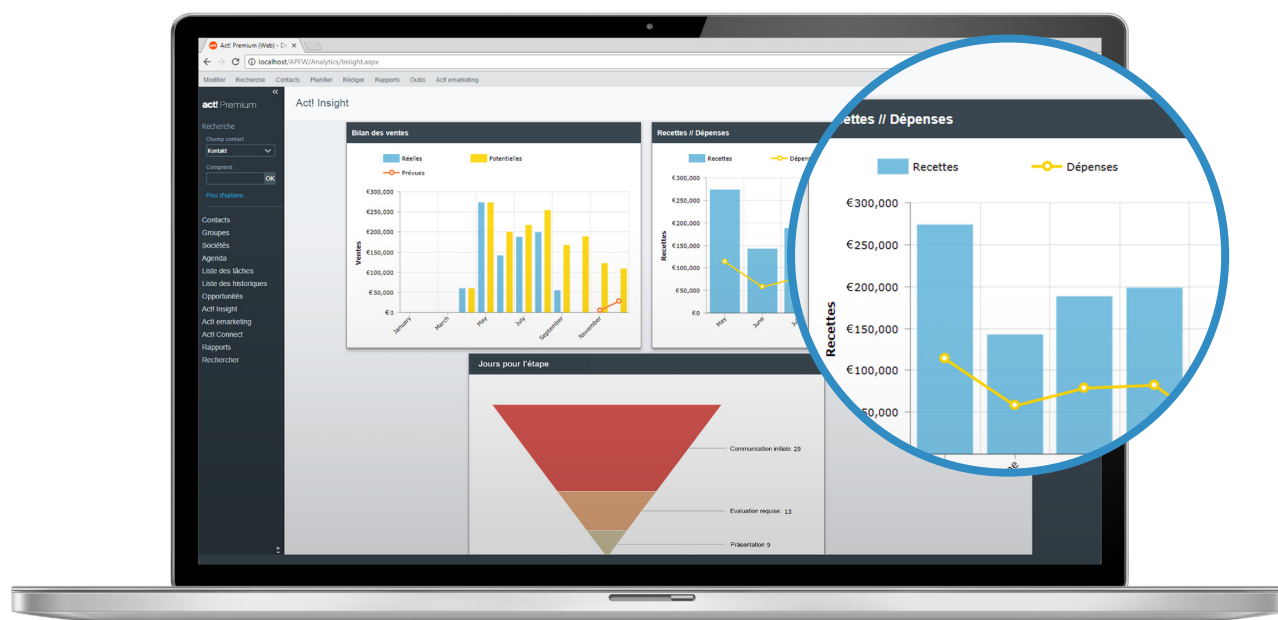

## Multiplés améliorations de la compatibilité et de l'ergonomie

Découvrez toutes les améliorations de la compatibilité et de l'ergonomie qui font d'Act! une solution encore plus performante ! Vous pouvez désormais travailler avec Act! dans Chrome pour Mac<sup>2</sup>, identifier rapidement les opportunités qui nécessitent votre intervention avec le nouveau champ d'opportunité Jours pour l'étape, et la fonction Figurer les colonnes quand vous travaillez dans une vue de type liste.



## Nouveau design sensationnel

Découvrez le nouveau look moderne : design sensationnel et cohérence Windows® / Web. Barre de navigation et design modernes, nouveau menu avec des boutons, écran de connexion web et icônes améliorés : tout nouveau, tout beau ! Vous retrouverez aussi toutes vos fonctionnalités préférées à leur emplacement habituel.

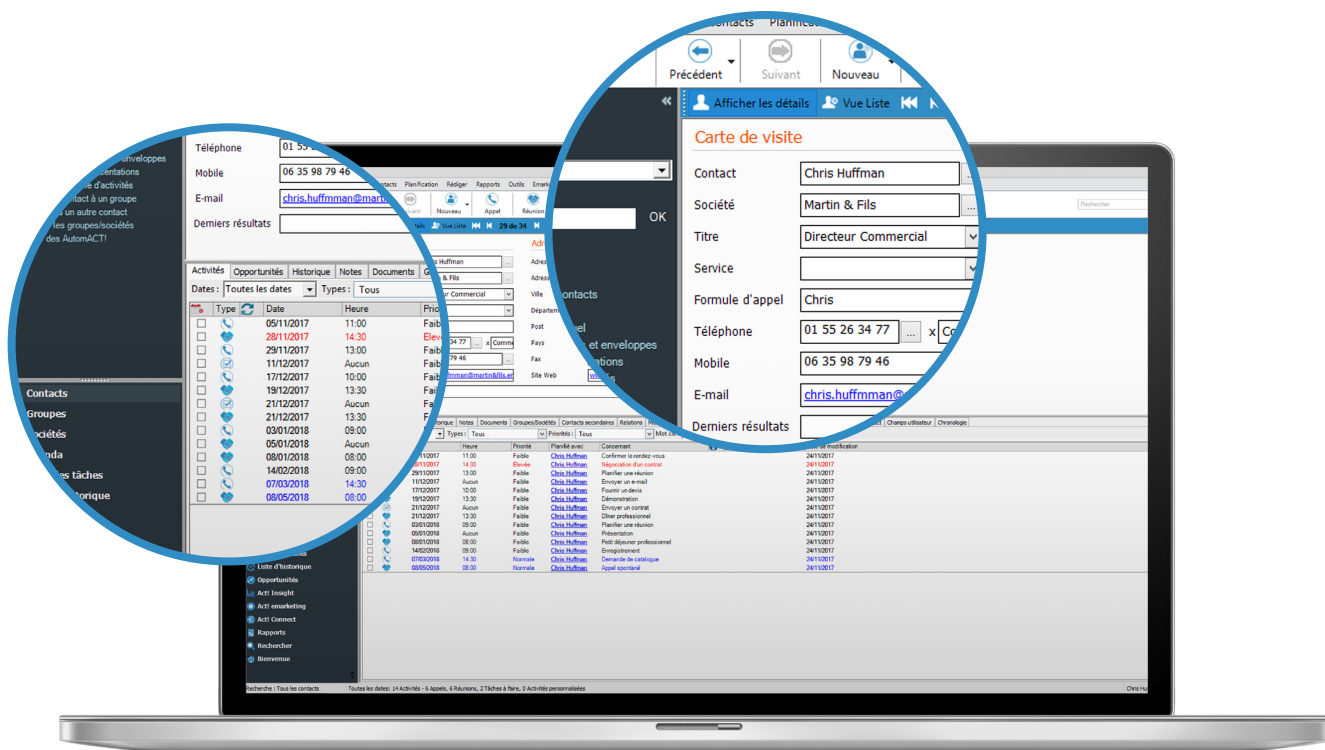

## Emarketing intégré et optimisation des processus

Gérez vos campagnes Act! emarketing avec les processus optimisés et intuitifs dans Act!. Tout ce qu'il vous faut pour créer, envoyer et suivre les campagnes avec cinq vues nouvellement développées : Aperçu, Options, Créer, Envoyer et Analyser grâce aux Listes d'appels<sup>3</sup> en plein écran. Comme Act! emarketing est parfaitement intégré à Act!, vous disposez de tous les outils pour mener à bien les campagnes et mesurer les résultats, faciles à suivre sur votre écran. Presque plus besoin d'ouvrir votre navigateur web !



**Contactez moi pour étudier votre projet :**  
**Christophe Girard - Consultant Formateur CRM**  
**02 28 23 79 83 - christophe@gestiondecontacts.com**

# Nouvelles fonctionnalités par version

Découvrez toutes les innovations produit, améliorations fonctionnelles et mises à jour de la compatibilité des dernières versions !

## Act! v17

Nouvelles options de synchronisation Outlook®

Intégration d'outils populaires comme Dropbox

Parfaite configuration, options de déploiement et d'accès etc

Boutons personnalisables, notifications et options d'historique par défaut

## Act! v18

Contacts préférés  
Fonctionnalités administratives Act! emarketing

Compatibilité avec Windows 10, Office 2016, Chrome™ & Internet Explorer® 11

**Fonctionnalités exclusives abonnés Act! Premium :**  
**Act! Connect**  
**Act! API**

## Act! v19

Améliorations de la performance Act! emarketing

Compatibilité avec les éditions 64-bits de Microsoft® Office 2016, 2013 & 2010

**Fonctionnalités exclusives abonnés Act! Premium :**

**Appli mobile Act! Companion**

**Act! Premium Contact Link**

**Act! Connect Link**

## **NOUVEAU** Act! v20

Nouveau look moderne et cohérence Windows® / Web

Optimisation des processus Act! emarketing

Compatibilité avec Chrome™ pour Mac<sup>2</sup>

Multiplés améliorations de l'ergonomie

**Fonctionnalités exclusives abonnés Act! Premium :**

**Tableaux de bord interactifs et graphiques Act! Insight**

**Vue Act! Insight intégrée à l'appli mobile Act! Companion**

<sup>1</sup> Les Consultants Certifiés Act! sont des fournisseurs tiers. Swiftpage et ses affiliés ne peuvent en aucun cas être tenus responsables en cas de réclamations par rapport à des produits ou services de fournisseurs tiers. <sup>2</sup> L'intégration Office n'est pas disponible si Chrome est utilisé, même avec Windows®. L'intégration Outlook® pour Mac est disponible avec Act! Premium Contact Link via Act! API. <sup>3</sup> Frais supplémentaires.

Important : Veuillez vous reporter à la configuration système et au navigateur requis pour Act! sur la page [www.act.com/fr-fr/produits/systeme](http://www.act.com/fr-fr/produits/systeme). Les fonctionnalités produit Act! et la tarification varient en fonction du choix d'édition et de service. Une licence requise par utilisateur Act!. Les services Act! Connect nécessitent un abonnement actif et l'utilisation d'Act! Web API ou d'Act! Connect Link en fonction de votre mode de déploiement et d'accès. Les services achetés à un tiers sont soumis aux politiques de facturation et aux conditions d'utilisation de celui-ci. Compte Act! emarketing inclus (limite de 500 contacts par mois). Pour en savoir plus sur l'abonnement, consulter la page [act.com/fr-fr/abonnement](http://act.com/fr-fr/abonnement)

©2017 Swiftpage ACT! LLC. Tous droits réservés. Swiftpage, Act! et les noms de produits et services Swiftpage sont des marques de commerce ou des marques déposées de Swiftpage ACT! LLC ou de ses entités affiliées. Toutes les autres marques de commerce appartiennent à leurs propriétaires respectifs.

Q15, Quorum Business Park, Benton Ln. | Newcastle Upon Tyne, NE12 8BU | [act.com/fr](http://act.com/fr)